Измени Одну Жизнь

10 лет меняем жизни

Годовой отчёт

2022

Оглавление

Вступительное слово 02

10 лет работы фонда 03

Команда фонда 05

Проблема сиротства в России 08

Миссия и задача 10

Кому мы помогаем и зачем 11

Как мы решаем эти проблемы 12

ПОМОГАЕМ ДЕТЯМ: Видеоанкеты 13

ПОМОГАЕМ ДЕТЯМ: Ангелы-хранители 16

ПОМОГАЕМ СЕМЬЯМ: Консультации 18

ПОМОГАЕМ СЕМЬЯМ: Передышка 20

ПОМОГАЕМ СЕМЬЯМ: Репетиторы 22

ПОМОГАЕМ СЕМЬЯМ: profamily24.ru 24

ПРОСВЕЩАЕМ ОБЩЕСТВО: changeonelife.ru 27

ПРОСВЕЩАЕМ ОБЩЕСТВО: Социальные сети 30

ПРОСВЕЩАЕМ ОБЩЕСТВО: “Хороший повод” 32

Акции и партнерские кампании 35

Мы сотрудничаем 42

Финансовый отчет 43

Как вы можете помочь 45

Кликните на название раздела, чтобы перейти на нужную страницу

Вступительное слово

Яна Леонова

директор фонда
“Измени одну жизнь”

Совсем другим я представляла себе когда-то вступительное слово к этому отчету. Ведь 2022 год – особый для фонда “Измени одну жизнь”.
Наши с вами 10 лет работы.

“Но этот год оказался не только годом юбилея фонда, но и годом испытаний, вызовов и потерь.”

И самыми страшными стали человеческие потери. Этот тяжелый год унес немало жизней... А в ноябре мы и сами осиротели.

В авиакатастрофе трагически погиб сооснователь фонда “Измени одну жизнь” Вячеслав Таран. Человек, изменивший жизни многих десятков тысяч детей и родителей в нашей стране.

Если бы не Вячеслав, многого бы не случилось. Ни множества счастливых семей, ни удивительной команды фонда, научившейся благодаря ему верить в чудеса и делать их своими руками. Он был и остался для нас учителем, созидателем, человеком, который умел успокоить, подбодрить и придать сил. Имя Вячеслава Тарана навсегда связано с фондом "Измени одну жизнь".

В том же горьком ноябре мы потеряли Марину Глазкову, нашего ведущего автора. Марина написала множество историй для фонда: о приемных детях и родителях, об удивительных семьях, о тех, кто меняет жизни. Марина тоже меняла жизни этими статьями.

И, несмотря на болезнь, до конца продолжала рассказывать о том, что считала важным. Статьи, подготовленные ею, до сих пор продолжают выходить на сайте фонда.

Пустота, оставшаяся после ухода этих людей, не заполнится никогда. Но мы помним, что мы не одни. Что рядом с нами плечом к плечу стоят более ста тысяч человек, поддерживающих фонд “Измени одну жизнь”, верящих в него и в нас. И значит, мы не можем опускать руки. И будем дальше все вместе помогать мальчикам и девочкам находить дорогу к дому, поддерживать приемные семьи, объединять людей, которым небезразлична тема семейного устройства детей, оставшихся без родителей.

Напоследок поделюсь с вами отзывом – одним из множества, которые мы получаем от вас, спасибо! Возможно, его автор сейчас тоже читает этот отчет.

“Продолжайте быть светлячками, ведь именно благодаря вам жизнь вокруг становится светлее, добрее, прекраснее и человечнее. С вами рождаются семьи, а значит - Любовь!”

Эти слова мы хотели бы передать каждому из вас. Всем, кто зажигает огни света. Всем, кто помогает менять жизни. Всем, кто верит в добро.

10 лет работы фонда

2012

- основание фонда
- начало съемок видеоанкет
- запуск сервиса пороговых консультаций
- 14 регионов

2013

- новая версия сайта
- фонд входит в состав: Экспертного совета при фонде поддержки детей, находящихся в сложной жизненной ситуации,
- в экспертный совет при Департаменте социальной защиты г. Москва
- 31 регион

2014

- награда “Каннский лев” за «Фильмы, которые меняют жизни»
- 60 регионов

2015

- старт проекта инфоволонтеров “Ангелы-Хранители”
- золотой “Каннский лев” за проект “Одно лицо”
- премия “Крылья аиста” за вклад в развитие семейного устройства детей-сирот
- 69 регионов

2016

- старт проекта “Репетиторы”
- запуск проекта “Передышка”
- 73 региона

2017

- запуск платформы “Хороший повод”
- бронзовый “Каннский лев” за проект “Почитай мне”
- 75 регионов

2018

- золотая награда на Red Apple за проект “Для тех, кто ждет” с ПАО МегаФон
- участие в шоу “Голос” 1 канал
- старт бесплатных курсов, чат-ботов, марафонов, видеосоветов от ProFamily24.ru для родителей

2019

- более 800 человек прошли курсы ProFamily24
- 78 регионов

2020

- промо- кампания “Волна нежности Milka”
- создан портал - образовательная платформа Profamily24.ru
- 1-е место в рейтинге RAEX по критерию прозрачности фондов
- 2-е место в рейтинге RAEX по активности в медиа
- 12-е место в рейтинге RAEX среди корпоративных и частных фондов
- награда “Золотой кот” за проект "Хороший повод"

2021

- старт курса “Тест-драйв приемного родительства”
- запуск сервиса полуавтоматического подбора семей для детей – Все свои
- Фонд выступил соорганизатором создания Коалиции “Семья с рождения”

2022

- награда “Золотой кот” за проект #БлогерыМеняютЖизни
- благотворительный спектакль “Маленький принц” с С.Безруковым
- День открытых дверей онлайн
- 79 регионов

10 лет работы фонда

Снято видеоанкет для
64 557
детей

из них
24 096 детей уже в семье

2 174 консультаций* проведено, из них:

1 300 психологами

874 юристами

*данные на 15.03.23

10 курсов для родителей опубликовано

13 441 Ангел-Хранитель для детей

453 Хороших повода

PRO family

5 493 регистрации на курсы платформы Фонда profamily24.ru

4 482,5 часов «Передышки»

7 519 часов репетиторов

проведено **7** потоков курса «Тест-драйв приёмного родительства»

7 735 873 пользователей на сайте

9 031 материалов на сайте

28 наград

RED APPLE
CANNES LIONS

Интересный факт

2012 г.
118 тыс. детей-сирот

2022 г.
38 тыс. детей-сирот

Команда фонда

Учредители фонда

Вячеслав Таран

Основатель, Председатель Совета Директоров ГК Forex Club. Основатель и до 2003 года ректор Международной академии инвестиций и трейдинга. Автор книг «Играть на бирже просто?!», «FOREX CLUB — win-win революция»

15.07.1969 — 25.11.2022

Олег Репс

Основатель, Член Совета Директоров ГК Forex Club

Денис Гордеев

Основатель, Член Совета Директоров ББР Банк (АО)

Юлия Юдина

Директор БФ «Измени Одну Жизнь» 2012–2017 гг.

Попечительский совет

Екатерина Дьяченко

Основатель и председатель совета директоров онлайн-платформы для экспорта товаров российских производителей B2B-Export.com

Ольга Суслова

Руководитель отдела продаж, Гугл Россия

Владимир Пирожков

Российский дизайнер

Дмитрий Орлов

Председатель совета директоров группы компаний RuDIVE

Юлия Высоцкая

Телеведущая и актриса

Команда фонда

Наши сотрудники

Яна Леонова
Директор фонда

Юлия Колесниченко
Руководитель информационно-просветительского направления

Анна Паралюш
Директор по маркетинговым коммуникациям

Екатерина Федосова
Менеджер по развитию

Яна Штоллер
Руководитель программы по съёмке видеоанкет

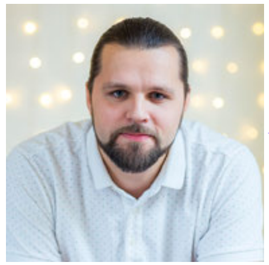

Кирилл Лазарев
Технический директор

Мария Пальцева
Руководитель проекта ProFamily и лидер проекта «Тест-драйв приёмного родительства»

Иоланта Качаева
Шеф-редактор сайта

Наталья Невзорова
Аналитик базы данных

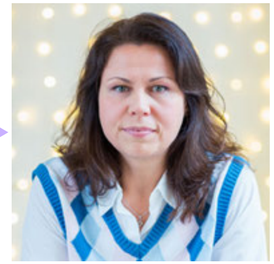

Мария Анпилова
Координатор курса “Тест-драйв приёмного родительства”

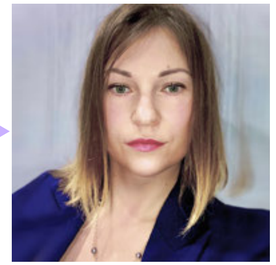

Наталья Затеева
Руководитель направления по работе с благотворителями

Команда фонда

Послы фонда

Сергей Безруков

Народный артист Российской Федерации, Лауреат Государственной премии России, Художественный руководитель Московского губернского театра. Регулярно озвучивает видеоанкеты детей из детских домов, рассказывает про семейное устройство в своих социальных сетях.

Друзья фонда

Ирина Эддайра

Руководитель высшего звена, предприниматель, неутомимый путешественник, амбассадор фонда «Измени Одну Жизнь» и приёмная мама сына Артемия

Анна Матисон

Режиссёр, сценарист, драматург

Наталья Городиская

Председатель Совета представителей общественных объединений семей, воспитывающих детей, оставшихся без попечения родителей при Минобрнауки РФ, мама 10 детей, 8 из которых приёмные

Зоя Кукушкина

Детская топ-модель, дизайнер

Виктория Исакова

Российская актриса театра и кино

Юлия Ставрова-Скрипник

Основатель Монтессори-сада и начальной школы «Прекрасное зелёное» GB, поведенческий терапевт, блогер, мама 10 детей, 8 из которых приёмные

Проблема сиротства в России

СИСТЕМА ГОСУДАРСТВЕННОЙ ЗАБОТЫ

34 147

детей-сирот и детей без попечения родителей*

детские дома, приюты, дома ребенка и т.д.

33

Актов о доставлении подкинутого ребенка

161

Акт об оставлении ребенка в родильном доме (отделении) или иной медицинской организации

5 805

Вступившее в законную силу решение суда о лишении родительских прав и матери, и отца

1 532

Свидетельство о смерти и матери, и отца

368

Свидетельство о рождении не содержит сведений ни о матери, ни об отце ребенка

* По данным Федерального Банка Данных о детях-сиротах и детях, оставшихся без попечения родителей на март 2023 года.

Проблема сиротства в России

ПОЧЕМУ ДЕТИ ПОПАДАЮТ В СИСТЕМУ ГОСУДАРСТВЕННОЙ ЗАБОТЫ

ОТКАЗ В РОДДОМЕ:
- тяжелое материальное положение
- отсутствие поддержки
- врожденные заболевания

СЛОЖНАЯ ЖИЗНЕННАЯ СИТУАЦИЯ:
- тяжелое материальное положение
- алкоголизм, наркомания у родителей
- инвалидность, госпитализация родителя
- уголовное наказание родителя
- гибель родителей
- несостоятельность родителей (уклонение от выполнения обязательств, жестокое обращение и т.п.)

СИСТЕМА ГОСУДАРСТВЕННОЙ ЗАБОТЫ

34 147
детей-сирот и детей без попечения родителей*

детские дома, приюты, дома ребенка и т.д.

ВЫХОД ИЗ СИСТЕМЫ ГОСУДАРСТВЕННОЙ ЗАБОТЫ

- достижение совершеннолетия
- летальный исход

ВОЗВРАТ

- усыновление / опека
- кровная семья

ПОМОЩЬ ФОНДА “ИЗМЕНИ ОДНУ ЖИЗНЬ”

ПРОГРАММА ПОДДЕРЖКИ ДЕТЕЙ-СИРОТ

Видеоанкеты

Ангелы-хранители

ПРОГРАММА ПОДДЕРЖКИ УСЫНОВИТЕЛЕЙ и ОПЕКУНОВ

Консультации

Репетиторы

Курс “Тест-драйв приемного родительства”

Передышка

* По данным Федерального Банка Данных о детях-сиротах и детях, оставшихся без попечения родителей на март 2023 года.

Миссия и задача

МИССИЯ

Мы помогаем детям находить семьи и больше их не терять.

ЗАДАЧА

Обеспечить максимальную доступность и оперативность профессиональной помощи детям и семьям, принявшим их на воспитание, а также тем, кто хочет помочь им.

НАШИ ГЛАВНЫЕ ПРИНЦИПЫ В РАБОТЕ

МАСШТАБНОСТЬ

Помогаем десяткам тысяч детей и родителей по всей России

ТЕХНОЛОГИЧНОСТЬ

Используем современные технологии, чтобы помощь была максимально эффективной

ПРОЗРАЧНОСТЬ

Все пожертвования идут на проекты фонда, отчитываемся за каждый рубль

ПОДРОБНЕЕ О ПРОЗРАЧНОСТИ

Кому мы помогаем и зачем

КОМУ

- детям, проживающим в организациях для детей-сирот и детей, оставшихся без попечения родителей
- опекунам, усыновителям и членам их семей
- кандидатам в опекуны/усыновители
- специалистам детских учреждений и других учреждений социальной сферы
- 81 регион РФ

Съемки видеоанкет
Консультации юристов и психологов
Курсы и вебинары

Курсы и вебинары

Съемки видеоанкет
Курсы и вебинары

Консультации юристов и психологов
Курсы и вебинары

Другие страны: Казахстан, Азербайджан, Германия, Финляндия, Швейцария, Франция

ЗАЧЕМ

- чтобы каждый ребенок имел счастливое детство
- чтобы каждая семья могла получить помощь и поддержку

"В отличие от семьи, в детском доме нет свободы выбора, принятия решений, осуществления желаний, а главное – нет любви и поддержки, которую дают родители. А счастливым может стать только свободный человек, выросший в атмосфере любви и принятия."

Юлия, приемная мама

Как мы решаем эти проблемы

ПОМОГАЕМ ДЕТЯМ НАХОДИТЬ СЕМЬИ

ВИДЕОАНКЕТЫ для детей из детских домов

АНГЕЛЫ-ХРАНИТЕЛИ: интернет-волонтерство

Программа “Измени одну жизнь”

Программа “Поддержи усыновителя”

ПОДДЕРЖИВАЕМ СЕМЬИ

КОНСУЛЬТАЦИИ психологов, юристов и других специалистов для приемных семей

ПЕРЕДЫШКА: помощь нянь приемным родителям

РЕПЕТИТОРЫ: помощь в обучении приёмных детей

ОБУЧАЮЩИЕ КУРСЫ ФОНДА: платформа ProFamily в помощь приемным и кровным семьям для повышения родительских компетенций

ПРОСВЕЩАЕМ ОБЩЕСТВО И ВОВЛЕКАЕМ В РЕШЕНИЕ ПРОБЛЕМЫ СИРОТСТВА

ИНФОПОРТАЛ: крупнейший в России ресурс про усыновление

ХОРОШИЙ ПОВОД: плаформа волонтёрского фандрайзинга

РЕГУЛЯРНЫЕ АКЦИИ:
- 100 друзей для детей
- Букет меняет жизни
- Добрая открытка

СОЦИАЛЬНЫЕ СЕТИ ФОНДА

Помогаем детям: Видеоанкеты

СЪЕМКИ И КРУПНЕЙШАЯ В РФ БАЗА ВИДЕОАНКЕТ ДЕТЕЙ-СИРОТ

Почему это важно

Это короткие фильмы, которые дают возможность каждому ребенку быть увиденным и встретить родителей. Ведь каждый ребенок должен жить и воспитываться в семье.

Проект уже помог десяткам тысяч девочек и мальчиков из детских домов обрести семьи.

"Глобально на решение повлияла видеоанкета. Ролики существенно повышают шансы ребенка найти семью. Если бы видеоанкеты не было, то мы бы с детьми не встретились".

Андрей Нагибиных, Алтайский край

КАК СОЗДАЮТСЯ ВИДЕОАНКЕТЫ

БАЗА ВИДЕОАНКЕТ

ИСТОРИЯ СЕМЬИ

Помогаем детям: Видеоанкеты

СОБРАНО

16 398 741 ₽

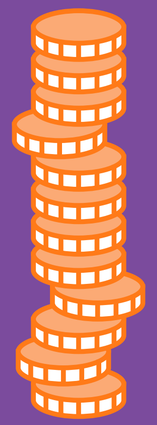

ИЗРАСХОДОВАНО

16 140 556 ₽

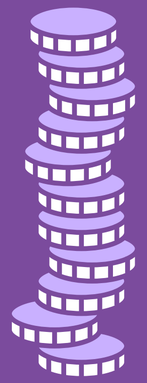

СНЯТО И ОПУБЛИКОВАНО ВИДЕОАНКЕТ ДЛЯ

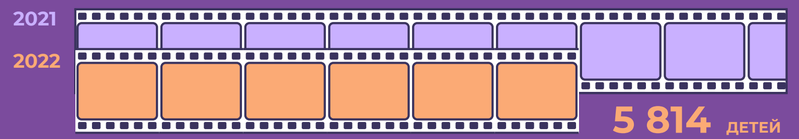

8 215 ДЕТЕЙ

5 814 ДЕТЕЙ

ИЗ

631 УЧРЕЖДЕНИЯ

609 УЧРЕЖДЕНИЙ

ПО ВОЗРАСТАМ

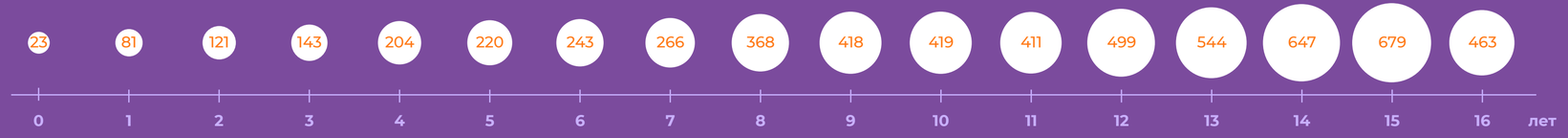

СТОИМОСТЬ АНКЕТЫ

1	3 413 ₽
2	4 477 ₽
3	5 542 ₽
4	6 606 ₽
5	7 671 ₽

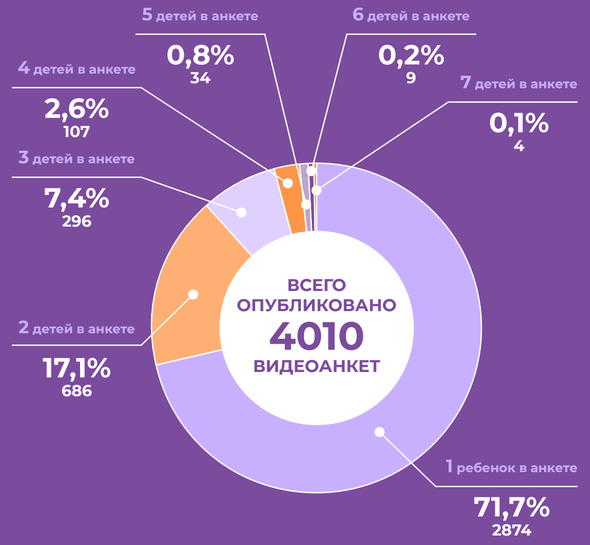

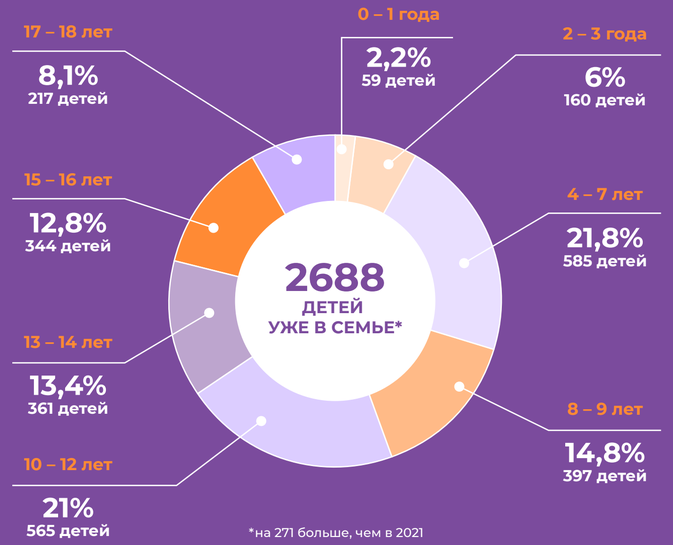

*на 271 больше, чем в 2021

Помогаем детям: Видеоанкеты

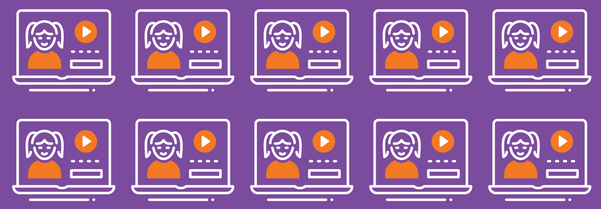

ЕЖЕДНЕВНО БОЛЕЕ 10
видеоанкет создавалось и публиковалось, включая выходные и праздники

13 операторов

9 дикторов

11 редакторов

4 сотрудника фонда

ТРУДИЛИСЬ НАД СОЗДАНИЕМ И ПУБЛИКАЦИЕЙ ВИДЕОАНКЕТ

4 прямых эфира, герои которых делились своим опытом поиска детей по видеоанкетам.

8 серий проекта “Честные диалоги” – интервью с приемной мамой Ириной Эддайра, которая нашла сына по нашей видеоанкете.

21 пост от 2 операторов фонда – Арины Коструба и Дмитрия Павлюка о том, как создаются видеоролики.

“Уже более пяти лет я участвую в создании видеоанкет, и за это время я побывал в разных регионах, огромное количество детей попало в поле зрения моего объектива, а самое важное – что многие из этих ребят уже в семье!”

Дмитрий Павлюк, оператор

БЛОГ ОПЕРАТОРА

Результаты

45% посетителей сайта changeonelife.ru пользовались разделом “Видеоанкеты”*

+3,06% увеличилось среднее время пользователя в разделе "Видеоанкеты"***

45,2% приемных родителей отметили, что именно видеоанкета сыграла решающую роль в поиске и выборе ребенка для принятия в семью.**

5 400 088 уникальных просмотров раздела "Видеоанкеты"

* 2022 году, в среднем
** Исследование фонда “Измени одну жизнь”, 2020.
*** По сравнению с 2021 г.

Помогаем детям: Ангелы-хранители

ИНФОРМАЦИОННОЕ ВОЛОНТЕРСТВО

Почему это важно

Мы предлагаем поддерживать детей-сирот, просто распространяя видеоанкеты в социальных сетях, ведь многие хотят помочь детям найти дорогу в семью. А по статистике фонда, чем больше просмотров у видеоанкеты, тем выше шанс у ребенка найти семью.

КАК СТАТЬ АНГЕЛОМ-ХРАНИТЕЛЕМ

"Ребенок-сирота, он один, и когда ты начинаешь искать ему родителей, думать о нем, желать ему счастья, переживать за него, ты как бы далеко от него, но мысленно с ним рядом, и это работает каким-то волшебным образом – через какое-то время ребенок обретает семью."

Ольга,
приемная мама,
Ангел-Хранитель

ЧИТАТЬ СТАТЬЮ

Помогаем детям: Ангелы-хранители

АНГЕЛОВ-ХРАНИТЕЛЕЙ В ФОНДЕ

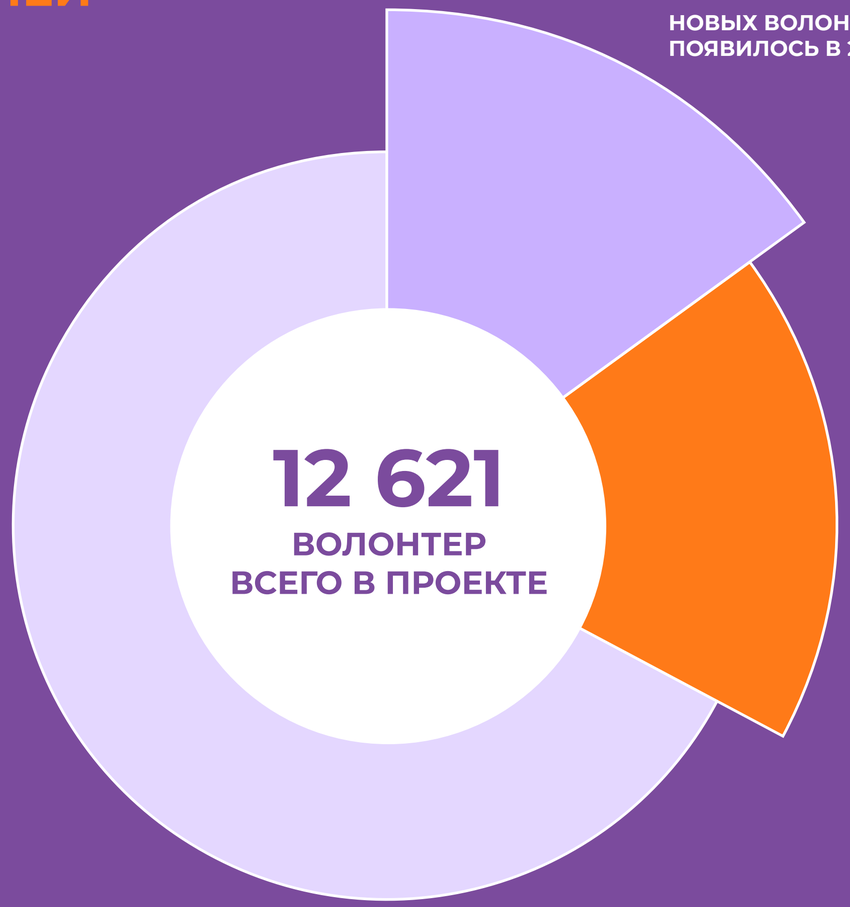

1 906
НОВЫХ ВОЛОНТЕРОВ ПОЯВИЛОСЬ В 2022 Г

12 621
ВОЛОНТЕР ВСЕГО В ПРОЕКТЕ

2 237
АКТИВНО РАСПРОСТРАНЯЛИ ВИДЕОАНКЕТЫ В 2022 г

Результаты

3 739
ДЕТЕЙ БЫЛИ ПОДДЕРЖАНЫ ВОЛОНТЕРАМИ ПРОЕКТА

ИЗ НИХ НАШЛИ СЕМЬИ

46%

1 720
ДЕТЕЙ

Помогаем семьям: Консультации

КОНСУЛЬТАЦИИ ПСИХОЛОГОВ И ЮРИСТОВ

Почему это важно

Профессиональная поддержка приемных семей и кандидатов на всех этапах устройства ребенка в семью.

Для воспитания приемных детей, которые пережили серьезные жизненные испытания от голода и насилия до потери близких, необходимо значительно больше знаний, усилий и ресурсов приемных родителей как на этапе подготовки, так и после принятия ребенка в семью.

"Психолог фонда нам объяснила, что то, чего мы боимся на самом деле, не так страшно. Выгорание – абсолютно нормальное явление. В эти периоды жизни нужно обращаться за помощью к психологам, читать профильную литературу, искать способы пополнить ресурсы, просто отдохнуть и не стараться быть героями. Мы осознали главное: выгорание – это не конец."

Максим Екименко, приемный папа

ЗАПИСАТЬСЯ НА КОНСУЛЬТАЦИЮ

ИСТОРИЯ СЕМЬИ

Помогаем семьям: Консультации

ИЗРАСХОДОВАНО

553 800 ₽

1 454
консультации,
включая устные и письменные,
предоставлено экспертами фонда

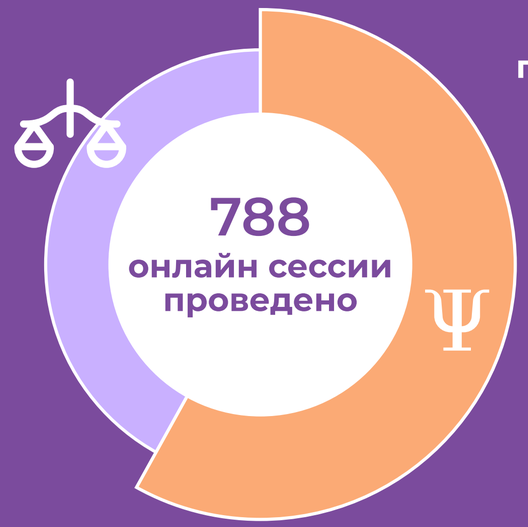

42,3%
333
юристами

57,7%
455
психологами

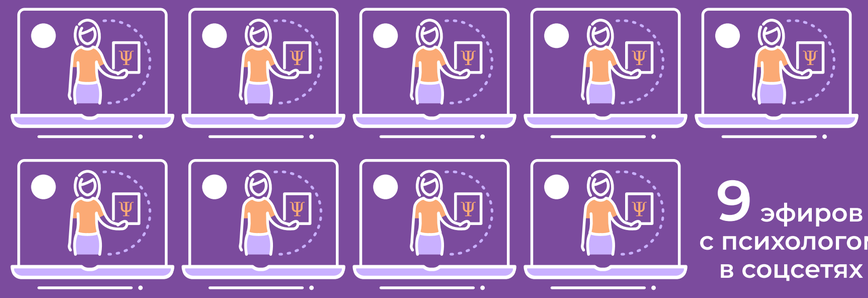

9 эфиров
с психологом
в соцсетях

Факт

СНИЗИЛСЯ* НА
22%

281
ВОЗВРАТ В 2022 г

359
ВОЗВРАТОВ В 2021 г

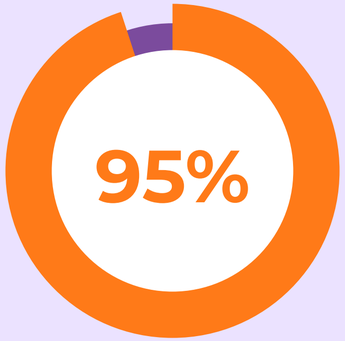

людей, получивших консультационную поддержку, оценили ее как важную и своевременную

НАИБОЛЕЕ АКТУАЛЬНЫЕ ЗАПРОСЫ НА КОНСУЛЬТАЦИЯХ:

- агрессия ребенка,
- сексуализированное поведение ребенка,
- трудное поведение ребенка,
- оценка рисков и ресурсов семейной системы.

* По данным фонда в 2022 г

Помогаем семьям: Передышка

НЯНИ ДЛЯ ПРИЕМНЫХ СЕМЕЙ

Почему это важно

В рамках проекта опекуны и усыновители могут бесплатно воспользоваться помощью приходящей няни, что дает им возможность взять хотя бы небольшой перерыв в ежедневной веренице дел и повысить свою ресурсность в качестве родителя.

Проект направлен на профилактику эмоционального выгорания приемных родителей, предотвращение кризисных ситуаций в семье и вторичных отказов от приемных детей.

УЗНАТЬ БОЛЬШЕ

"Передышка" важна, поскольку родители зачастую разрываются между работой, домашними обязанностями и ребенком. Особое значение этот проект имеет для многодетных семей. Даже если грамотно выстроить логистику, обязанности между членами семьи, то рук все равно не хватает. Без няни приходится трудно."

Илья Воробьев, приемный папа

ИСТОРИЯ СЕМЬИ

Помогаем семьям: Передышка

ИЗРАСХОДОВАНО

744 710 ₽

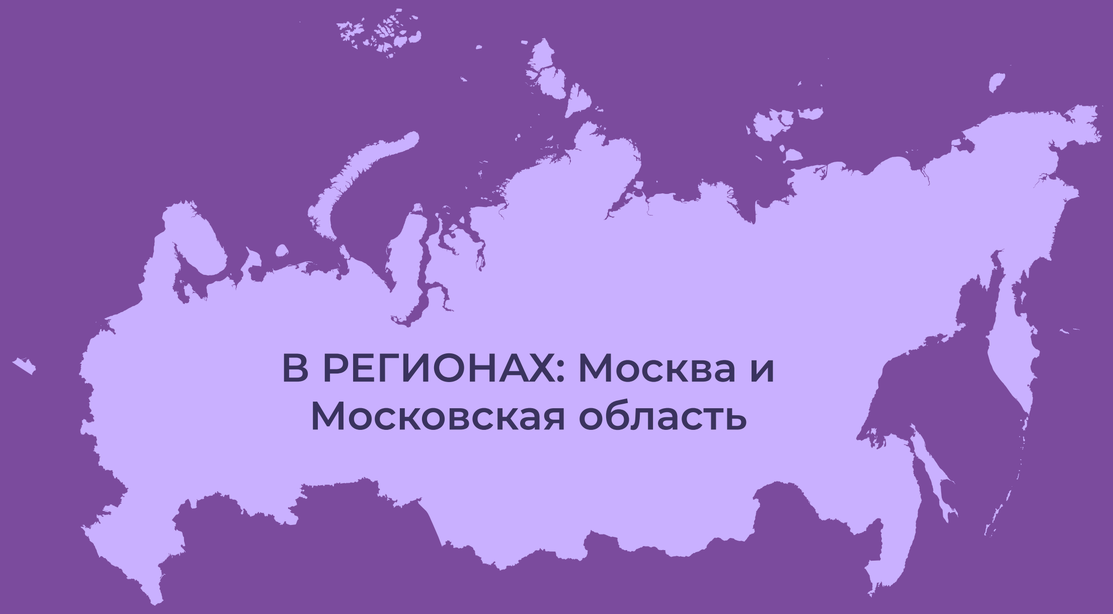

Результаты

1 978

часов провели няни проекта, помогая приемным родителям

в 30 семьях

Помогаем семьям: Репетиторы

ПРОЕКТ ДЛЯ ПРИЕМНЫХ ДЕТЕЙ СОВМЕСТНО С ОНЛАЙН-ШКОЛОЙ ФОКСФОРД И АНО “РОСТ”

Почему это важно

Бесплатные занятия по школьной программе для приемных детей чтобы помочь ребятам улучшить успеваемость и качество знаний по выбранным предметам, подготовиться к ГИА и ЕГЭ.

Детям, пережившим опыт сиротства учеба дается сложнее, а приемным родителям труднее вдвойне. Занятия с репетитором помогают облегчить адаптацию к школе и “подтянуть” детей по программе.

“Учеба ребятам давалась нелегко, успеваемость первоначальная была низкая, но сейчас они хорошо подтянулись. На родительских собраниях их уже не клеймят худшими учениками. Если раньше они просили списать контрольные работы, то теперь просят у них. Мы благодарны вам за предоставленную возможность!”

Светлана Ш., приемная мама

ОТЗЫВЫ

Помогаем семьям: Репетиторы

ИЗРАСХОДОВАНО

2 267 100 ₽

3 752
академических часа

для
101
ребенка

Результаты

ЗА ВРЕМЯ УЧАСТИЯ В ПРОЕКТЕ УЧЕНИКИ ПОВЫСИЛИ УСПЕВАЕМОСТЬ ПО ВЫБРАННЫМ ПРЕДМЕТАМ В СРЕДНЕМ НА

25 - 30%

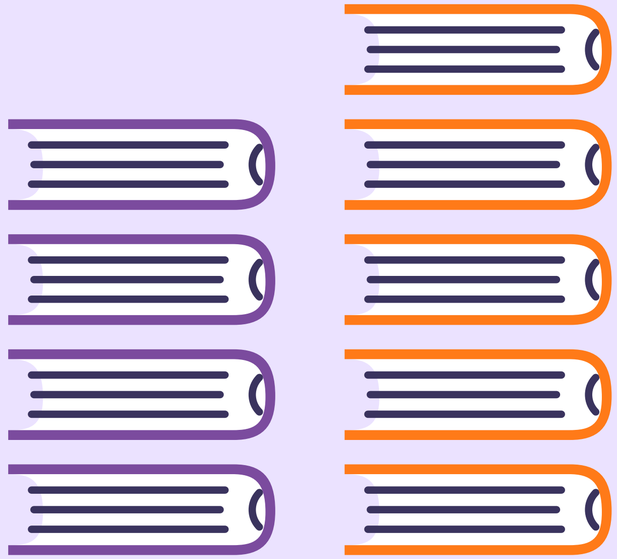

Помогаем семьям: profamily24.ru

PRO family

КУРСЫ, ВЕБИНАРЫ И ДРУГИЕ ФОРМАТЫ ОБУЧЕНИЯ

Почему это важно

- повышение родительских компетенций кровных и приемных родителей, а также тех, кто только планирует ими стать;
- сокращение риска возвратов приемных детей;
- расширение сообщества родителей, использующих нетравмирующие способы воспитания, формирующих доверительные устойчивые отношения с детьми.

ПЕРЕЙТИ НА ПЛАТФОРМУ

ТЕМА:

1 Для беременных

2 Будущим родителям

3 Приемное родительство

4 Родителям подростков

5 Всем родителям (кровным и приемным, малышей и подростков)

КУРСЫ:

1	2	В ОЖИДАНИИ МАЛЫША
2 3	4	ТЕСТ-ДРАЙВ ПРИЕМНОГО РОДИТЕЛЬСТВА
3	4	ГРУППА ПОДДЕРЖКИ ПРИЕМНЫХ РОДИТЕЛЕЙ
3	4	ЭКСТРЕМАЛЬНОЕ РОДИТЕЛЬСТВО: ПОДРОСТКИ-СИРОТЫ
5	4	ДЕТИ, ГАДЖЕТЫ И СОЦИАЛЬНЫЕ СЕТИ
5	4	ДОЛЖНЫ, НО НЕ ОБЯЗАНЫ?
5	4	ТАЙМ-МЕНЕДЖМЕНТ МНОГОДЕТНОЙ МАМЫ

Помогаем семьям: profamily24.ru

PRO family

КУРС “ТЕСТ-ДРАЙВ ПРИЕМНОГО РОДИТЕЛЬСТВА”

Для кого:

- для людей, задумывающихся об усыновлении и опеке,
- для повышения родительских компетенций уже состоявшихся родителей,
- для специалистов, желающих получить больше экспертизы по теме семейного устройства.

Почему это важно

Важно не только подготовить родителей к появлению приемного ребенка, но и помочь семье оценить свои ресурсы и риски.

ЗАПИСЬ НА КУРС

“На каждом занятии находила что-то новое для себя. Исписала 62 тетрадных листа, мелким почерком в каждой клетке). Много практической информации, конкретных фраз, объяснений, которые можно и нужно использовать приёмным родителям. И специалистам, работающим с детьми с опытом сиротства.

Выполняя домашку, глубже погружаешься в тему, применяешь материал занятия относительно себя и своей семьи, ещё больше понимаешь о своих желаниях, травмах, ресурсах, готовности, страхах, о том, что для тебя “терновый куст”.

А чат, который организован для участников группы – это отдельный живой организм, где делятся опытом, отвечают на вопросы, обмениваются информацией, помогают с пересылкой книг, поддерживают… и через тысячи километров “обнимают” друг друга.

Я очень рада, что попала на этот курс. Конечно, уже порекомендовала своим коллегам, которые занимаются подготовкой кандидатов и сопровождением замещающих семей.”

Л.Т., участница 7-го потока “ТДПР”, ведущая курсов для приемных родителей

ПРЕПОДАВАТЕЛИ с опытом приемного родительства

ОНЛАЙН и вебинары в записи

КОМЬЮНИТИ в Telegram

ДОМАШНИЕ ЗАДАНИЯ

12 ЗАНЯТИЙ

80+ ЧАСОВ

Помогаем семьям: probamily24.ru

ИЗРАСХОДОВАНО

2 146 369 ₽

РЕГИСТРАЦИИ

1 618 на платформе

2 410 на все курсы

1 381 человек

САМЫЕ ПОПУЛЯРНЫЕ КУРСЫ У ПОЛЬЗОВАТЕЛЕЙ

310 человек — Экстремальное родительство: подростки-сироты

239 человек — Должны, но не обязаны

Тест-драйв приемного родительства

ВЫПУСКНИКИ КУРСА “ТДПР” ОЦЕНИЛИ СЛЕДУЮЩИЕ ПАРАМЕТРЫ КУРСА*:

Удобность прохождения курса в онлайн-формате	4,9 / 5
Актуальность информации	4,9 / 5
Применимость полученных знаний и навыков в жизни	4,9 / 5
Профессиональный уровень ведущих	5 / 5
Доступность и интересность донесения информации	5 / 5
Полноту ответов экспертов на вопросы участников	4,9 / 5

* по данным опросов участников курса “ТДПР” по окончанию курса (ответило 68 человек)

Результаты курса “Тест-драйв приемного родительства”

3 ПОТОКА КУРСА ЗАПУЩЕНО

15 ДЕТЕЙ УСЫНОВЛЕНО ВЫПУСКНИКАМИ ВСЕХ ВЫПУСКОВ ТДПР

275 ВЫПУСКНИКОВ КУРСА В КОММЬЮНИТИ ЧАТАХ TELEGRAM

54,9% участников не имели кровных детей на момент участия

90,4% участников не имели приемных детей на момент участия

1 381 человек зарегистрировался для участия в курсе в 2022 году

Просвещаем общество: changeonelife.ru

ИНФОПОРТАЛ ФОНДА – ОДИН ИЗ САМЫХ КРУПНЫХ РЕСУРСОВ ПО ТЕМЕ СЕМЕЙНОГО УСТРОЙСТВА В РФ

Почему это важно

Вся нужная информация: для приемных семей, для специалистов – статьи и блоги приемных родителей и выпускников детских домов, рубрики о здоровье детей, ответы на вопросы, вебинары и прямые эфиры с психологами, приемными родителями и экспертами фонда, пошаговые инструкции и многое другое по теме приемного устройства.

ИНФОПОРТАЛ ФОНДА

ЛУЧШИЙ БЛОГЕР

"Ваш фонд делает большую работу. Неоценимую. Для детей и взрослых. В настоящий момент наша семья оформляет документы кандидатов в опекуны/усыновители. Постоянно пользуюсь материалами вашего сайта. Здесь есть все: статьи и онлайн курсы по психологии, опыт реальных семей, видеоанкеты детей. Главное – вы во много раз увеличиваете шансы детей жить в семье."

Ирина, 12 января 2022

ОТЗЫВЫ

Просвещаем общество: changeonelife.ru

ИЗРАСХОДОВАНО

14 211 253 ₽

1 010 043
посетителей сайта в 2022 г.

посещают портал в среднем
2 800
пользователей ежедневно

168
новых статей опубликовано

352
поста

121
блогера

21
новый блогер в 2022 г

НАШИ ПОЛЬЗОВАТЕЛИ НА КАРТЕ МИРА

САМЫЕ ЛЮБИМЫЕ РУБРИКИ И РАЗДЕЛЫ*

- ИСТОРИИ СЕМЕЙ
- БЛОГИ
- ПРЯМЫЕ ЭФИРЫ

* по опросам в соцсетях фонда

Просвещаем общество: changeonelife.ru

239 670
214 290
ВСЕГО ЧИТАЛИ
посты блогеров

РАЗВИТИЕ СООБЩЕСТВА БЛОГЕРОВ

2021 г
2022 г

36 070 Наталья Шварцер
34 260 Наталья Сумская

22 480 Мама Дениса
16 590 Елена Игнатовская

20 300 Эльвира Балебердина
11 980 Татьяна Осташкова

* Вход на сайт через раздел «Блоги». Топовые блогеры на сайте changeonelife.ru

Просвещаем общество: Социальные сети

СОЦИАЛЬНЫЕ СЕТИ ФОНДА

Почему это важно

Это целая система, привлекающая к теме семейного устройства широкий круг людей, и очень активное сообщество, где можно найти единомышленников, необходимую информацию, ответы на свои вопросы и поддержку.

Социальные сети ведут профессионалы, сотрудники фонда, сами имеющие опыт приемного родительства и умеющие взглянуть на каждую проблему и как специалисты, и как замещающие семьи.

"Благодарю Вас за то, что Вы есть! За вдохновение! Планируем стать приемными родителями нескольких детей. И верю, что все получится!"

Ксения А., отзыв к видео с Уонтиве канала фонда

Присоединяйтесь к нам!

Просвещаем общество: Социальные сети

10 658 861
(как население Краснодарского края умножить на 2)

21 320
комментариев во всех соцсетях

1,9% ER

22 прямых эфира с экспертами и приемными родителями проведены в соцсетях фонда и опубликованы на сайте

* На конец декабря 2022 года
** Запрещены в России.

ПЛАТФОРМА ВОЛОНТЕРСКОГО ФАНДРАЙЗИНГА “ХОРОШИЙ ПОВОД”

Почему это важно

У каждого найдется хороший повод, чтобы помочь детям из детских домов и приемным родителям – свадьба, день рождения и другое личное событие, когда особенно пригодится наша платформа. Это удобный интерфейс, где легко создать кампанию в пару кликов, и поделиться ею с друзьями.

Любой буквально за пару кликов теперь может изменить жизни приемных семей и детей из детских домов. В результате получив не только моральное удовлетворение, но и прозрачную отчетность: по завершении кампании и организатор, и каждый участник получает отчет, на что были направлены их пожертвования и сколько жизней они смогли изменить.

СОЗДАЙТЕ СВОЮ КАМПАНИЮ

Екатерина

“Повод есть всегда. Для доброго дела, хорошего поступка, маленькой или большой помощи найдется миллион причин. Сегодня я случайно услышала детскую колыбельную песню, которую мама медведица пела Умке. Это и стало моим поводом. Ведь каждый ребенок достоин того, чтобы вечером засыпать дома, в теплой постели, слушая колыбельную своей мамы.”

О КАМПАНИИ

Просвещаем общество: “Хороший повод”

ГЛАВНЫЕ ПОВОДЫ 2022

	ДЕНЬ РОЖДЕНИЯ	100 ДРУЗЕЙ ДЛЯ ДЕТЕЙ	БУКЕТ МЕНЯЕТ ЖИЗНИ	БЛОГЕРЫ МЕНЯЮТ ЖИЗНИ	ДРУГИЕ ПОВОДЫ
СОЗДАНО КАМПАНИЙ	17	38	34	1	13
СОБРАНО ₽	526 312	128 111	258 995	377 700	508 302

ВСЕГО
103 КАМПАНИИ

ВСЕГО
1 799 419 ₽

Просвещаем общество: “Хороший повод”

СОЗДАНО КАМПАНИЙ

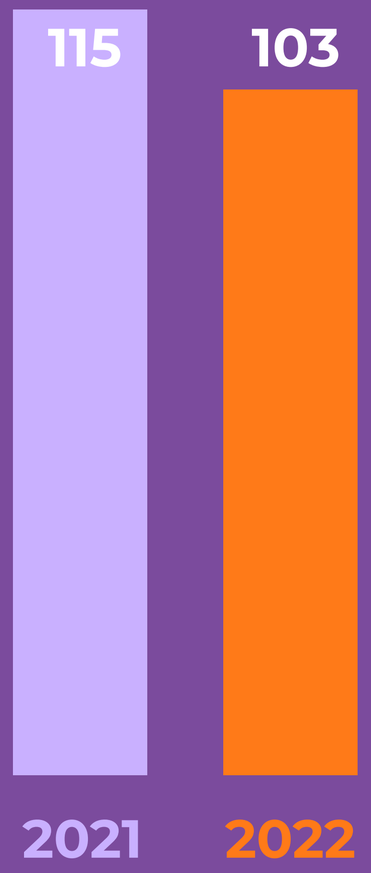

САМАЯ УСПЕШНАЯ КАМПАНИЯ ПО СБОРАМ – День рождения Елизаветы Че

350 000 ₽ ЗАЯВЛЕНО

423 947 ₽ СОБРАНО

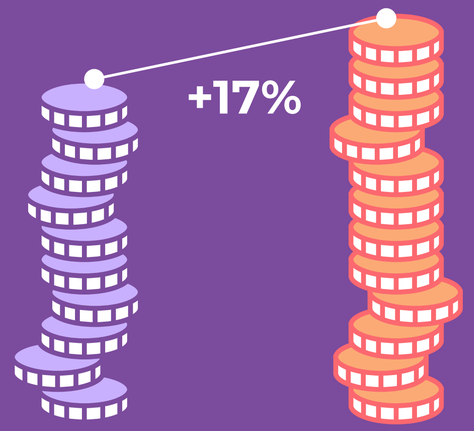

ПО ВСЕМ КАМПАНИЯМ СНЯЛИ

415 видеоанкет

для

572 детей

51 8,9%

ребенок из них уже в семье

ЗА КАМПАНИЮ #БлогерыМеняютЖизни мы получили награду “ЗОЛОТОЙ КОТ”

АКЦИИ И ПАРТНЕРСКИЕ КАМПАНИИ В 2022 ГОДУ

Почему это важно

Вовлечение общества в решение проблемы социального сиротства – одна из важнейших задач нашего фонда. Мы информируем и просвещаем, создаем различные проекты, кампании и акции, позволяющие привлечь внимание людей к потребностям как детей, оставшихся без попечения родителей, так и приемных семей.

Креативные акции помогают быть фонду более заметным, привлекать новых сторонников, знакомить людей с благотворительностью и показывать, что участие в ней может быть очень увлекательным, творческим и благодарным делом.

Хотите создать партнерскую акцию вместе с нами? Напишите нам!

OTVET@changeonelife.ru

СОБРАНО В АКЦИЯХ

2 512 316 ₽

"Пусть случится самое большое счастье – найдётся семья"

Ольга Силакова, участник акции "100 друзей для детей"

ЧТОБЫ ДЕВОЧКИ СТАЛИ ДОЧКАМИ

ПОДРОБНЕЕ

ЦЕЛЬ

Создать видеоанкеты для детей из детских домов

50 для девочек

100 для мальчиков

КЛЮЧЕВЫЕ ШАГИ

Мы задействовали аудиторию фонда через соцсети, рассылки и через сайт, чтобы привлечь их внимание к сбору средств на создание видеоанкет.

РЕЗУЛЬТАТЫ

Создано видеоанкет **147**

из них 25% детей уже дома **37**

СОБРАНО 522 110 ₽

ПОМОГИТЕ СТАТЬ СЫНОМ

ПОДРОБНЕЕ

+ 100

100 ДРУЗЕЙ ДЛЯ ДЕТЕЙ

ЦЕЛЬ

Вовлечь нашу аудиторию в распространение информации о нашей акции, собрать средства на создание

>30 видеоанкет

КЛЮЧЕВЫЕ ШАГИ

Это регулярная акция фонда, которая проводится несколько раз в год. Для акции в ноябре 2022 года мы задействовали аудиторию фонда через соцсети, рассылки и через сайт, чтобы привлечь их внимание к сбору средств на создание видеоанкет.

РЕЗУЛЬТАТЫ

Запущены кампании для **38** детей

СОБРАНО 125 513 ₽

ХОЧУ НА РУЧКИ

О КАМПАНИИ

ЦЕЛЬ

К Дню защиты детей мы запустили особую кампанию “Хочу на ручки!”, чтобы создать видеоанкеты для 250 детей и чтобы у них появилась возможность жить в заботливой семье и чувствовать себя в безопасности.

видеоанкет для **250** детей

КЛЮЧЕВЫЕ ШАГИ

В соцсетях, рассылках, на сайте, в постах дружественных блогеров мы говорили о важности семьи для каждого ребенка и призывали нашу аудиторию к сбору средств на создание видеоанкет.

РЕЗУЛЬТАТЫ

Снято видеоанкет **210** для **289** детей ▶ **38** детей из них уже дома

СОБРАНО **797 888 ₽**

БЕРУ ВЫХОДНОЙ

ПОМОГАЕМ ВМЕСТЕ ДЕТЯМ-СИРОТАМ НАХОДИТЬ СЕМЬИ

ЦЕЛЬ

Привлечь внимание клиентов сети магазинов “Беру выходной” к социально-ответственной акции кампании и сборам средств на видеоанкеты для детей из детских домов.

КЛЮЧЕВЫЕ ШАГИ

Пожертвования, сделанные посетителями и сотрудниками сети магазинов “Беру выходной”, были удвоены за счет компании и направлены на создание видеоанкет.

РЕЗУЛЬТАТЫ

Снято видеоанкет **50** для **56** детей ▶ **2** ребенка из них уже дома

СОБРАНО 146 920 ₽

О КАМПАНИИ

Всего с 2016 года

Снято видеоанкет **660** для **842** детей ▶ **257** детей из них уже дома

СОБРАНО 2 194 023 ₽

МИНИСТЕРСТВО КУЛЬТУРЫ И ТУРИЗМА МОСКОВСКОЙ ОБЛАСТИ

МОСКОВСКИЙ ГУБЕРНСКИЙ ТЕАТР

БЛАГОТВОРИТЕЛЬНЫЙ СПЕКТАКЛЬ “МАЛЕНЬКИЙ ПРИНЦ” В ЧЕСТЬ 10-ЛЕТИЯ ФОНДА

ЦЕЛЬ

Собрать более 500 000 рублей на программы поддержки опекунов и усыновителей.

КЛЮЧЕВЫЕ ШАГИ

Московской Губернский театр передал в качестве пожертвований средства, собранные от продажи билетов на спектакль.

РЕЗУЛЬТАТЫ

Посетили спектакль

>750 человек

СОБРАНО >800 000 ₽

О КАМПАНИИ

“Когда я узнал о Благотворительном фонде «Измени одну жизнь», который помогает детям, оставшимся без родителей, обрести семью, первой мыслью было – помочь. У ребенка обязательно должна быть семья, он должен знать, каково это – иметь маму и папу, свой дом, быть любимым. И знать не из книжек и фильмов, а сердцем.”

Фото: Антон Вотас

Сергей Безруков, художественный руководитель Московского Губернского театра

АУКЦИОН ФУТБОЛИСТА ГАЭЛЯ ОНДУА

КЛЮЧЕВЫЕ ШАГИ

Гаэль Ондуа, полузащитник сборной Камеруна с российским гражданством выставил на аукцион свои бутсы, в которых он играл на Чемпионате мира в Катаре.

РЕЗУЛЬТАТЫ

вырученные средства в размере Гаэль передал на программы фонда “Измени одну жизнь”.

ОБ АУКЦИОНЕ

СОБРАНО 160 000 ₽

Мы сотрудничаем

СО СМИ

В 2022 году фонд упоминался в более чем 35 статьях в изданиях

ИЗВЕСТИЯ
Агентство социальной информации
KP.RU
НУЖНА ПОМОЩЬ
Коммерсантъ
мел
Т—Ж
Forbes
АЭРОФЛОТ
НОВЫЙ ОЧАГ
Российская Газета RG.RU
BEAUTYINSIDER
Robb Report

и других

С КОМПАНИЯМИ

ФОКСФОРД
СТС
DIDENOKTEAM/
BOYKO
БЕРУ ВЫХОДНОЙ
Подружка
LeseJ
GEN 8 7 СЕТЬ КЛИНИК ИННОВАЦИОННОЙ КОСМЕТОЛОГИИ
СТУДИЯ МУРАВЕЙ
ТРАНСНЕФТЬ ГИПРОТРУБОПРОВОД
МЕГАФОН
СБЕР ВМЕСТЕ
ББР БАНК
ТИНЬКОФФ
ТК АВРОРА
ГАЗЕДНЮН
A·MARKETS Your online broker

С ОРГАНАМИ ВЛАСТИ

БФ “Измени одну жизнь”:

- Является членом Экспертного совета Министерства просвещения РФ по вопросам опеки и попечительства в отношении несовершеннолетних граждан.
- Входит в Координационный совет при Правительстве РФ по реализации Концепции государственной семейной политики в РФ на период до 2025 года.
- Деятельность фонда отмечена наградами Министерства образований и науки РФ и Правительства города Москвы.

Финансовый отчет

ЧТО ДЕЛАЕМ

Привлечение средств для нас – это не только поддержание работы программ фонда, но и способ вовлечения общества в решение проблем сиротства.

ПРОЗРАЧНОСТЬ СИСТЕМЫ

- персональная отчетность перед каждым донором за каждый пожертвованный им рубль;
- ежемесячная и годовая отчетность на сайте фонда;
- личный кабинет для каждого пользователя с возможностью отслеживать расходы своих пожертвований;
- удобная и безопасная форма пожертвования на сайте.

СМОТРЕТЬ ОЧЕТЫ

увеличилась сумма сборов пожертвований на*

11,5%

уменьшилась сумма сборов ежемесячных пожертвований на*

15%

писем с отчетами об использовании пожертвованных средств фонд отправил физическим лицам

12 002

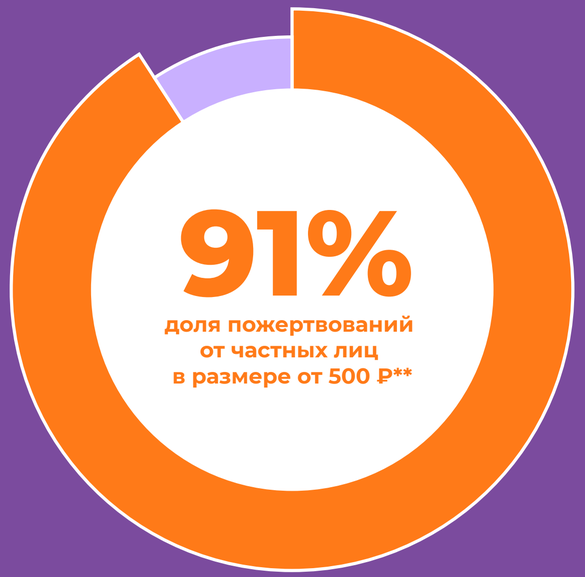

+2 721 новых доноров поддержали работу фонда

* По сравнению с 2021 г.
** Процент остался неизменным по сравнению с 2021 г.

Финансовый отчет

45 684 344 ₽

поступило в 2022 г.

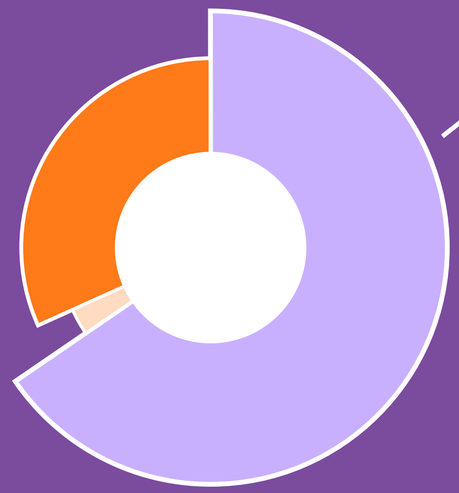

31,1 %
14 227 855 ₽
ПОЖЕРТВОВАНИЯ: юридические лица

67 %
30 577 108 ₽
ПОЖЕРТВОВАНИЯ: физические лица

1,9 %
879 381 ₽
иные поступления

10 320 738.41 ₽
Остаток средств на конец 2022 г.

54 004 718 ₽

сумма оказанной помощи в 2022 г.

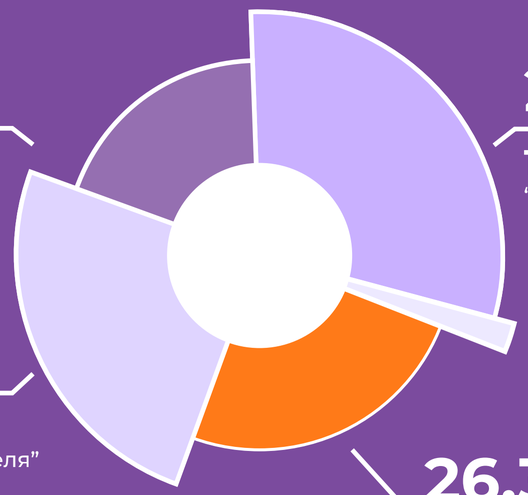

18,9 %
10 215 353 ₽
хоз. расходы

29,9 %
16 140 556 ₽
“Видеоанкеты”

0.1 %
49 040 ₽
другое

24,8 %
13 388 516 ₽
“Поддержи усыновителя”

26,3 %
14 211 253 ₽
инфопортал

Как вы можете помочь

ОТПРАВЬТЕ ПОЖЕРТВОВАНИЕ

или подпишитесь на регулярные пожертвования в пользу программ фонда

НАЧНИТЕ СВОЙ “ХОРОШИЙ ПОВОД”

мы рады компаниям и отдельным людям

СТАНЬТЕ АНГЕЛОМ-ХРАНИТЕЛЕМ

ребенка из детского дома

ЗАПОЛНИТЕ АНКЕТУ

чтобы стать волонтером фонда

ЗАРЕГИСТРИРУЙТЕСЬ НА НАШЕМ САЙТЕ

и подпишитесь на регулярные рассылки лучших статей и видео

Присоединяйтесь к нам в соцсетях!